

Öppna webbläsaren och sök upp eniro.

Klicka på "karta".

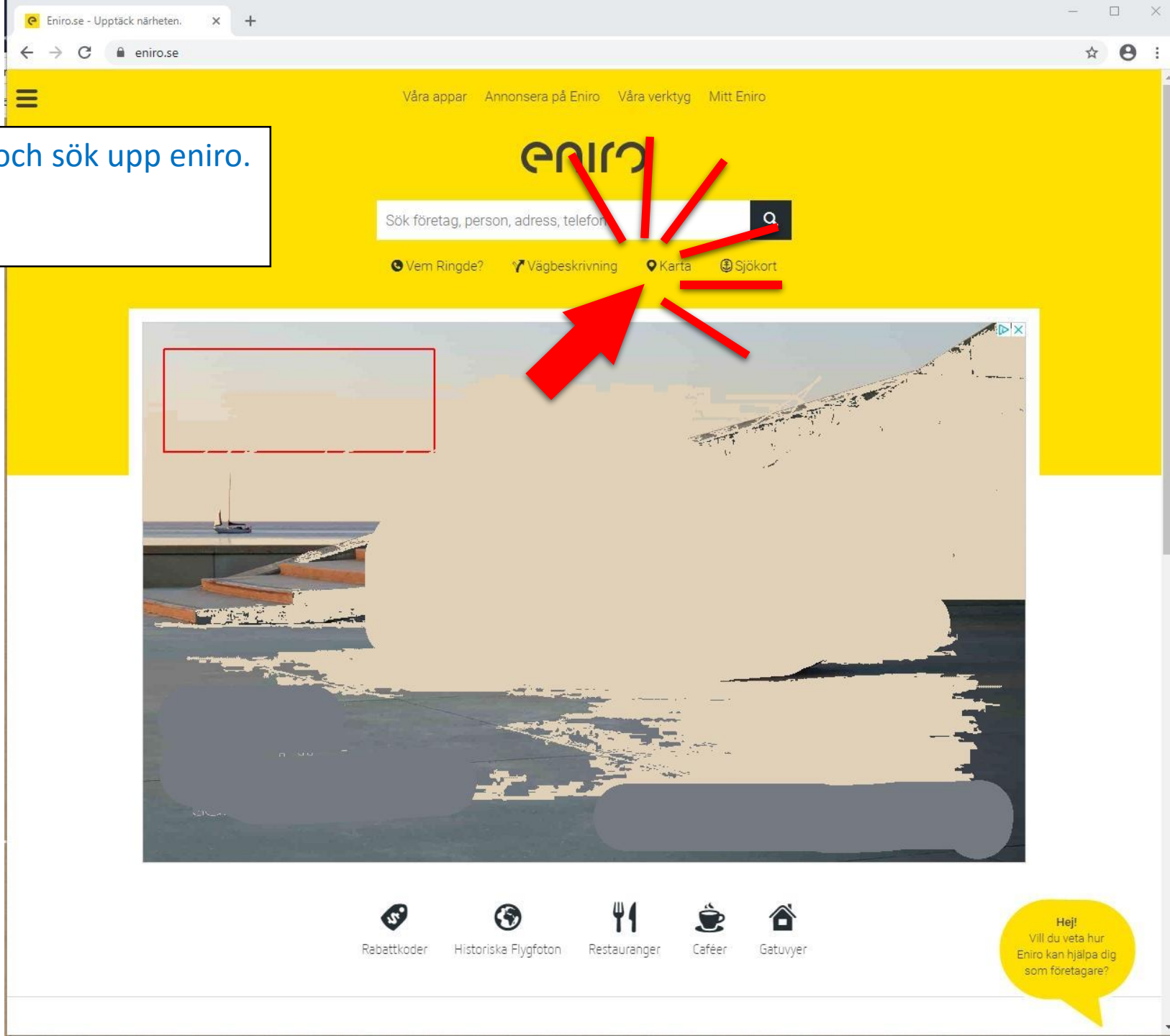

Zooma genom att klicka ett antal gånger på området du är intresserad av

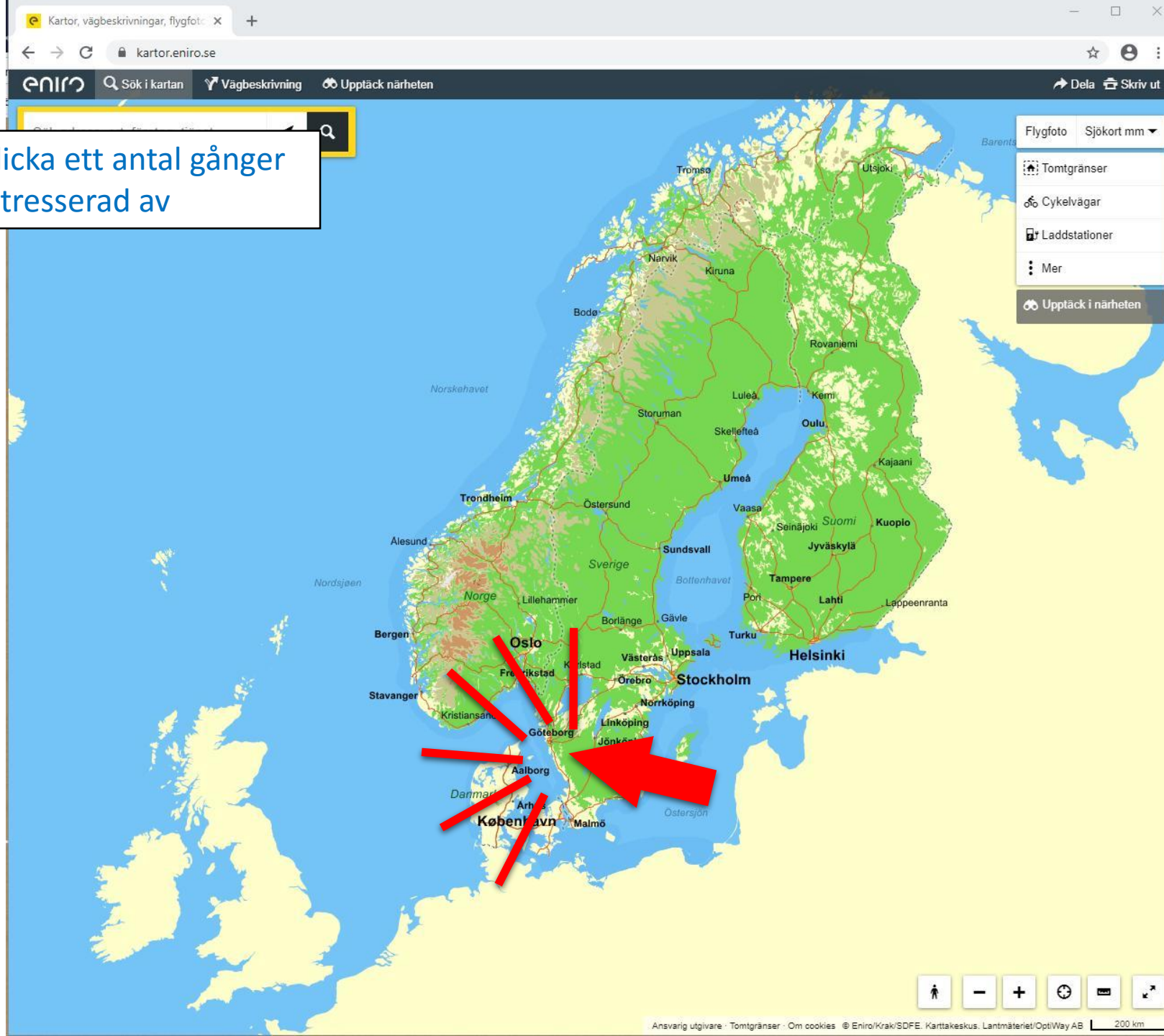

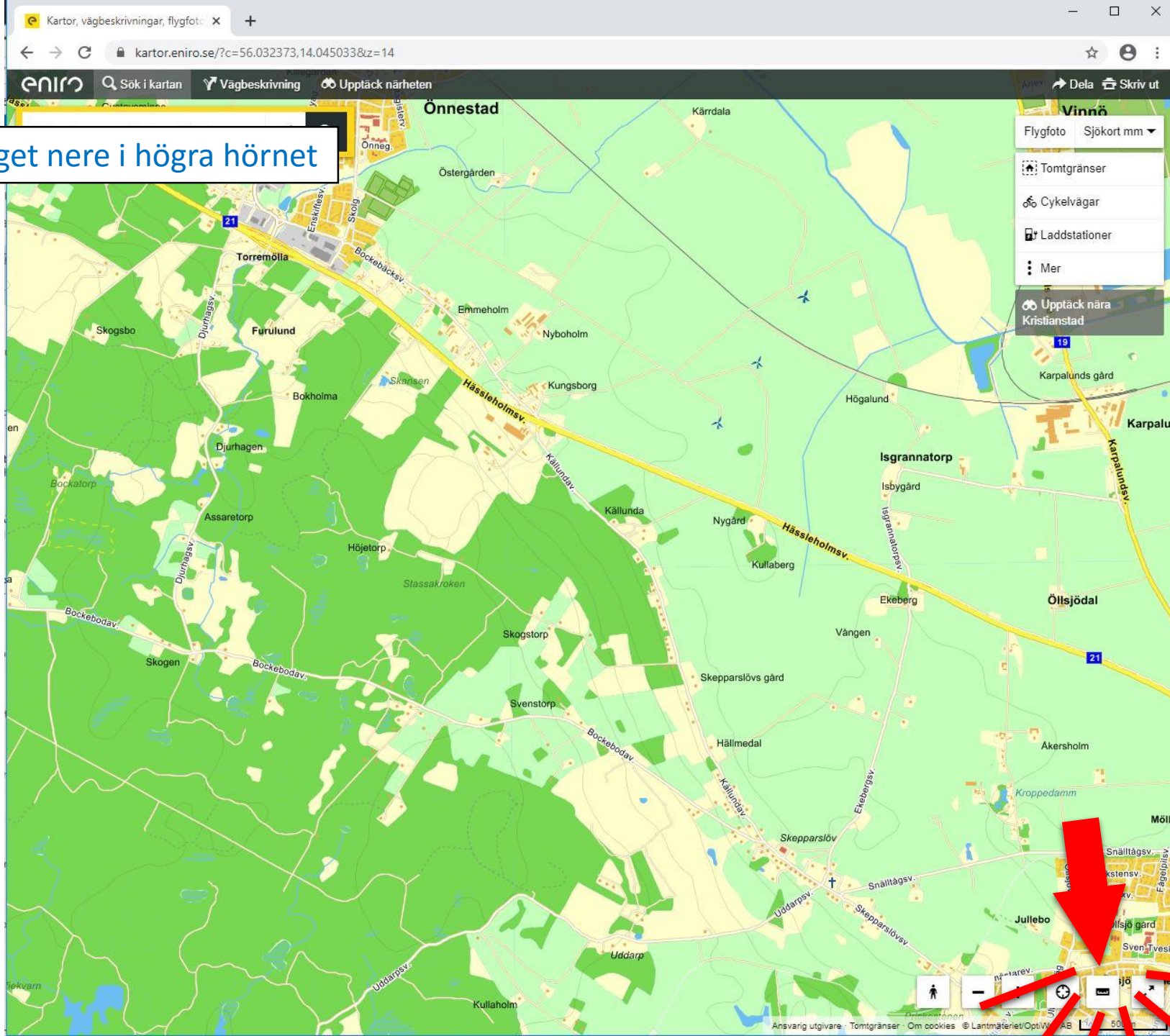

Klicka på mätverktyget nere i högra hörnet

- Del
- Skriv ut
- Flygfoto
- Sjökort mm
- Tomtgränser
- Cykelvägar
- Laddstationer
- Mer
- Upptäck nära Kristianstad

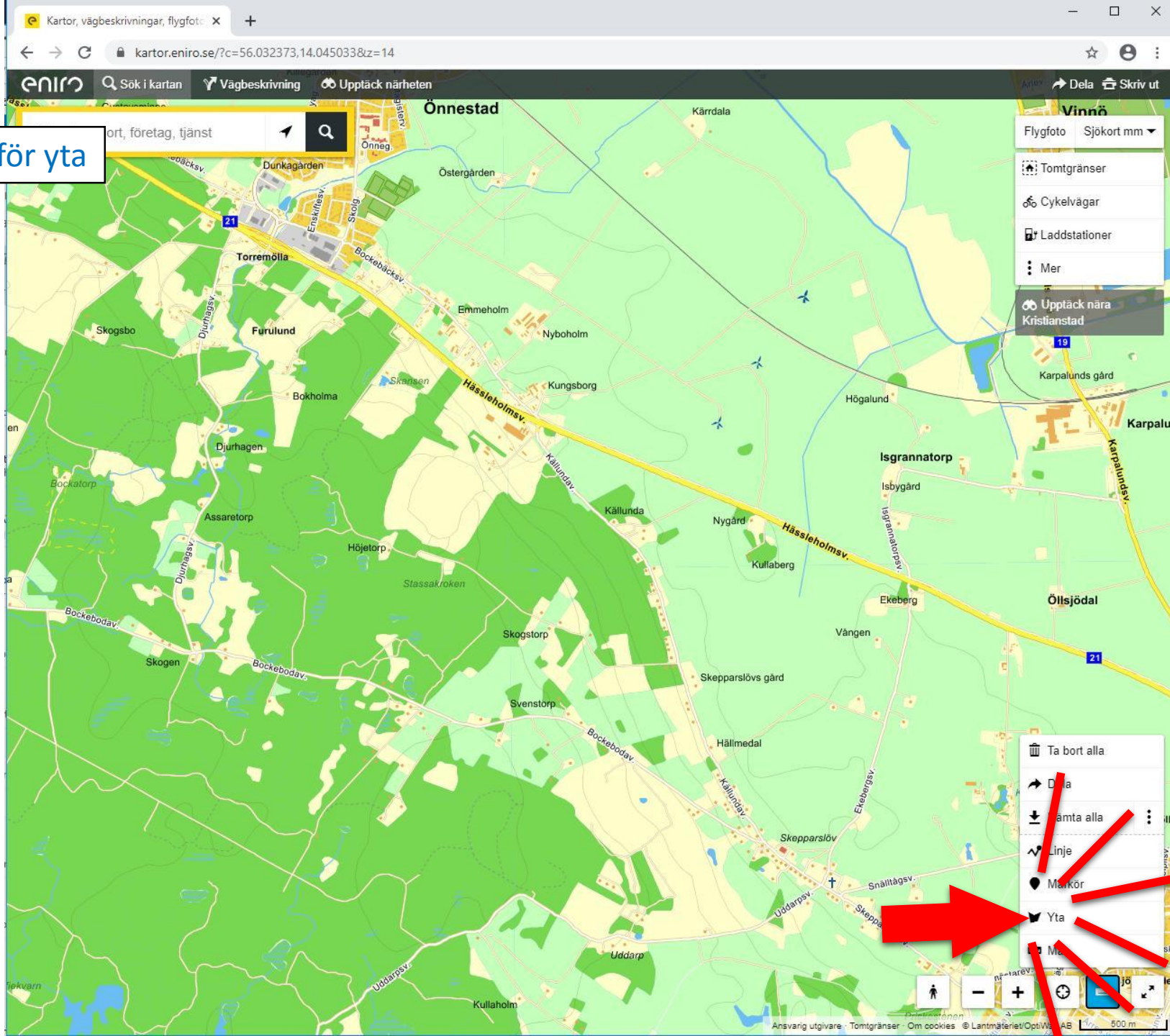

Klicka på symbolen för yta

Markera ytan du vill ha information om genom att successivt klicka i kartan

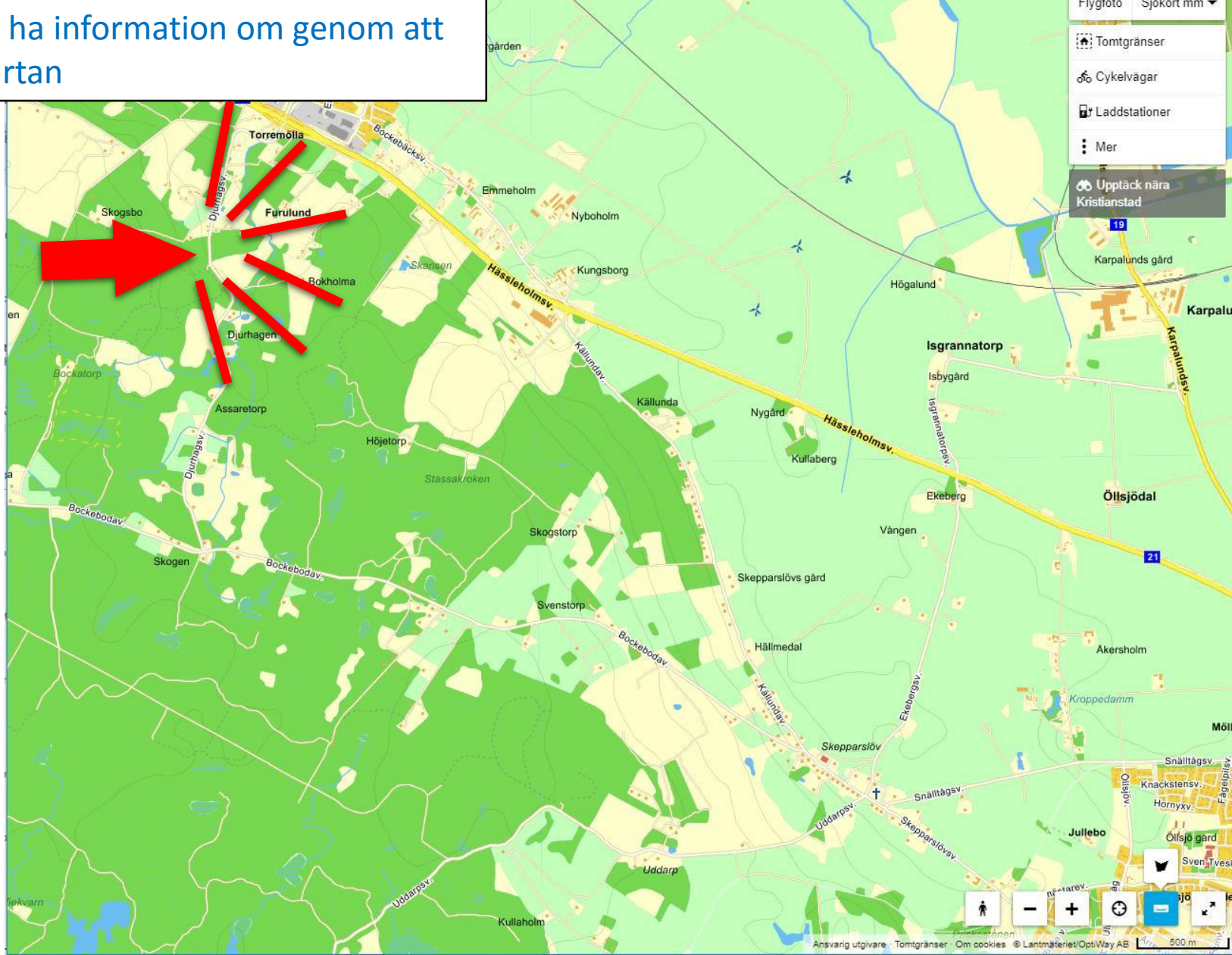

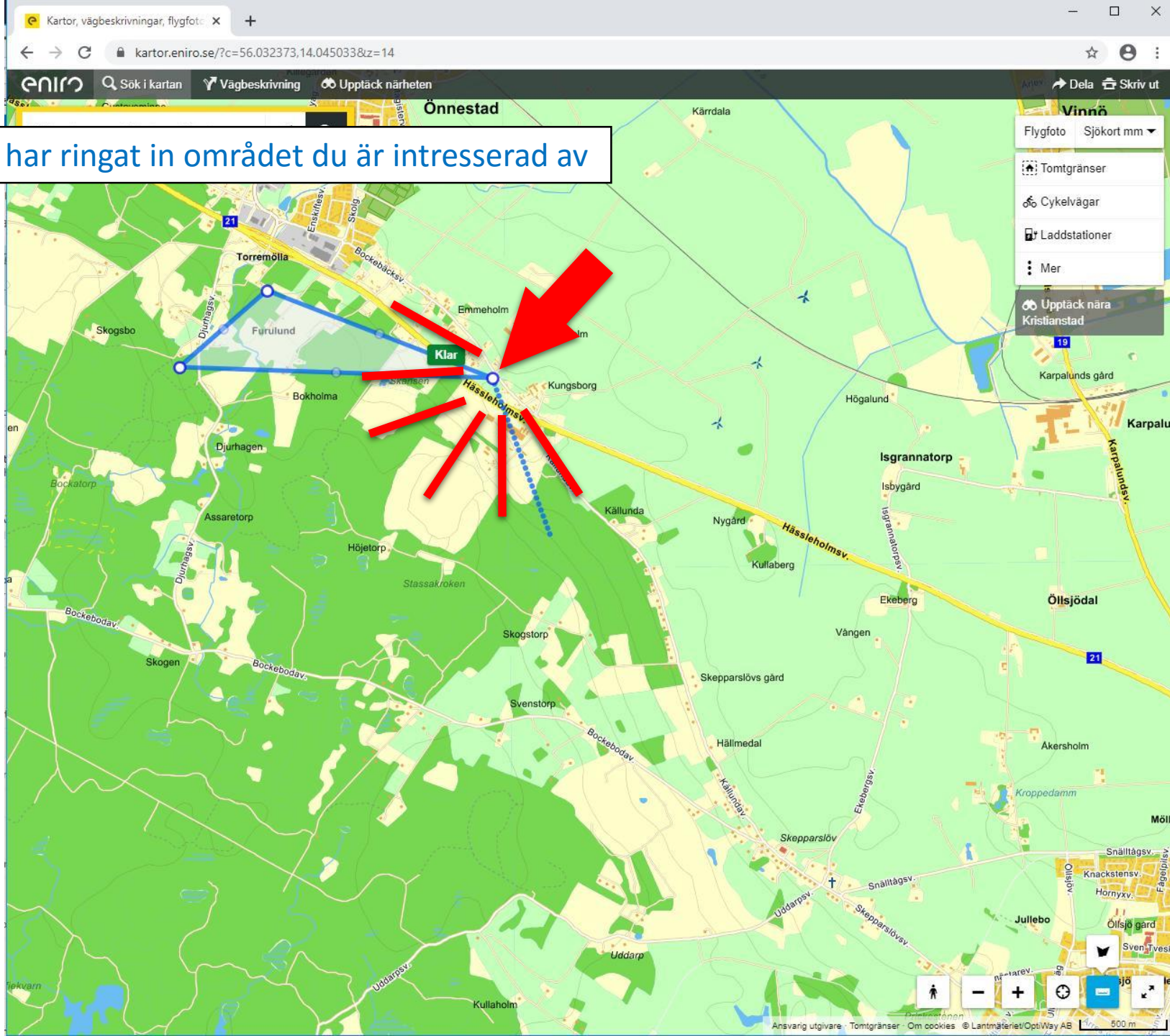

Klicka vidare tills du har ringat in området du är intresserad av

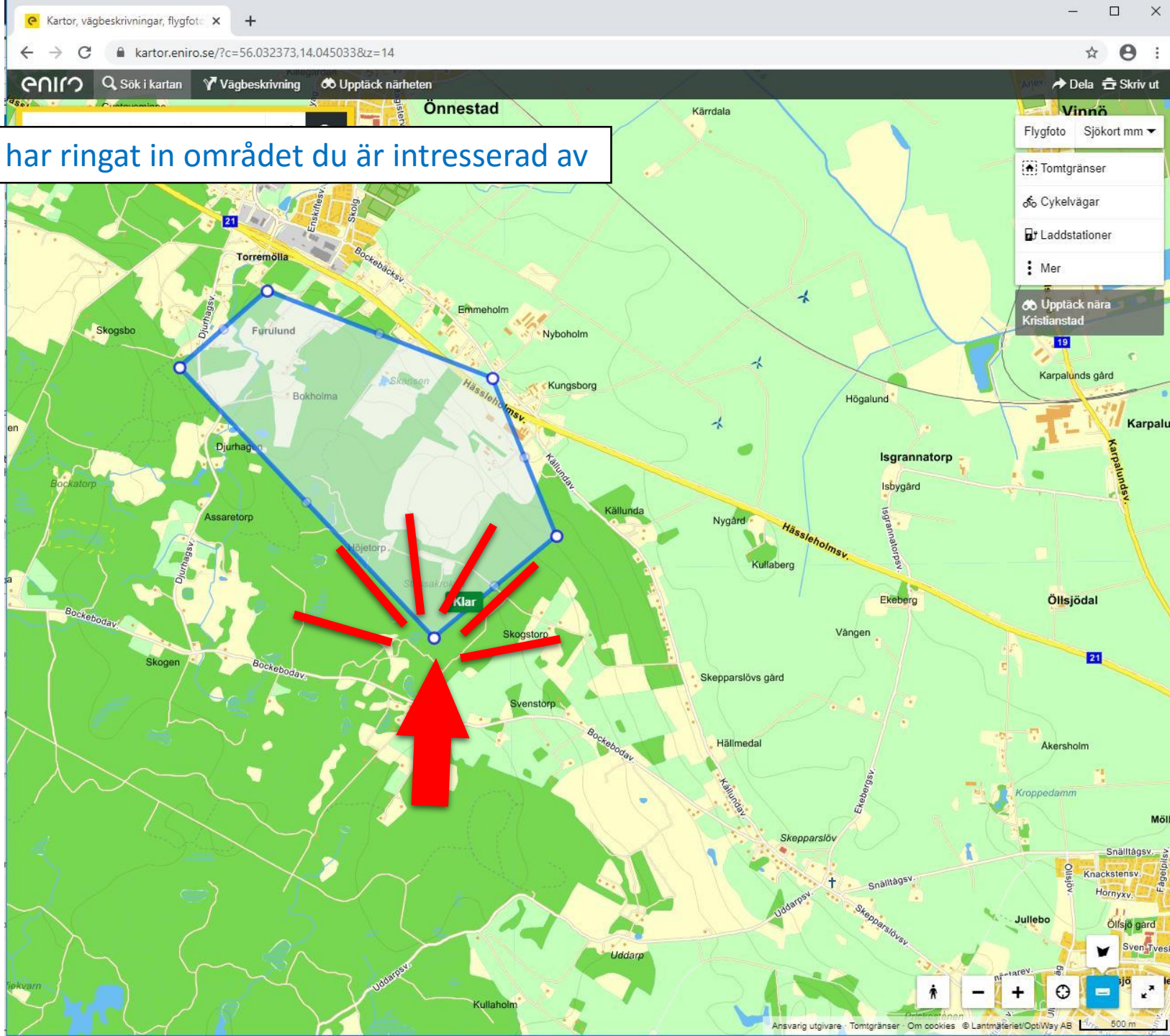

Klicka vidare tills du har ringat in området du är intresserad av

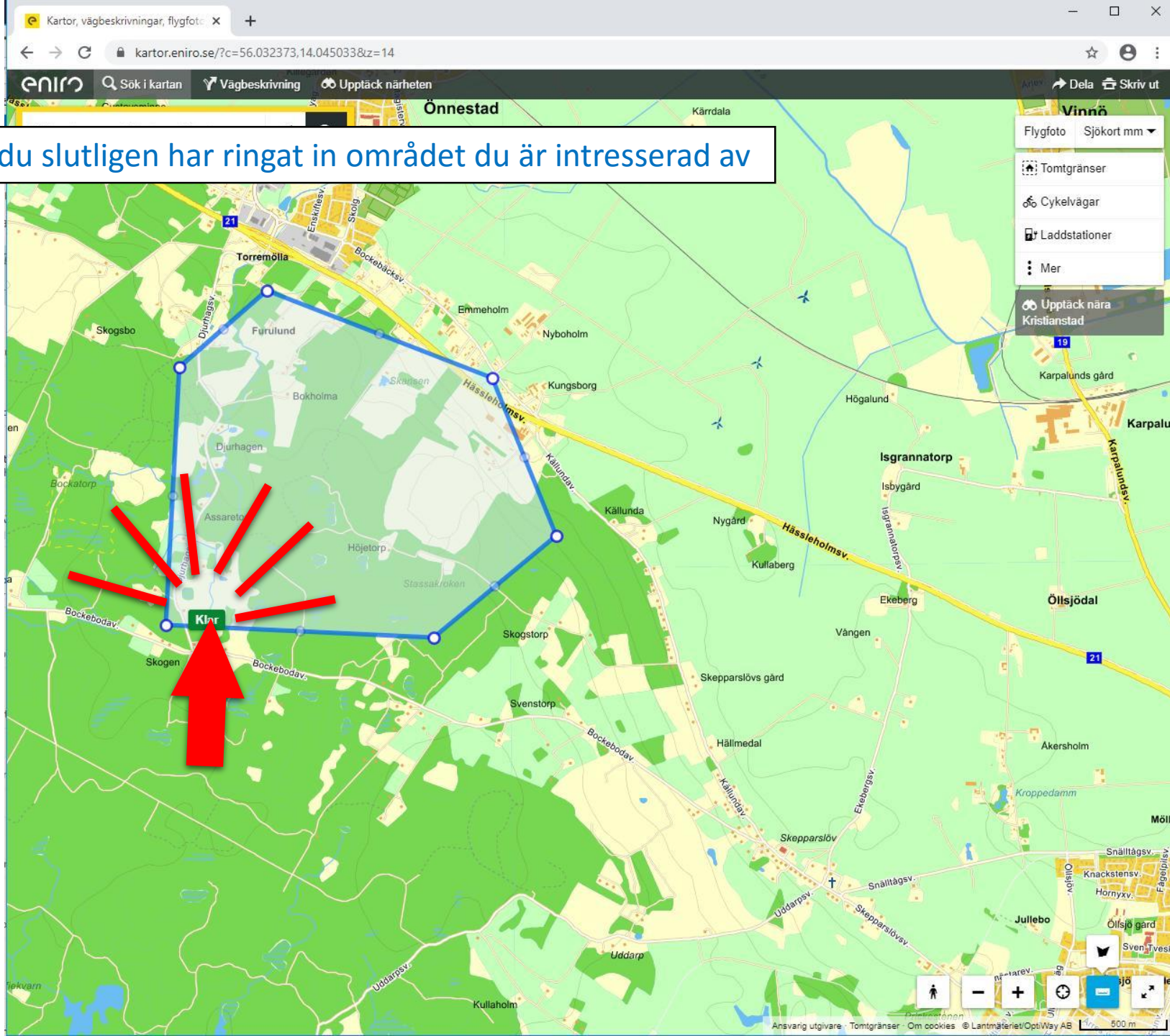

Klicka på "klar" när du slutligen har ringat in området du är intresserad av

Klicka någonstans i området du har markerat och det kommer att dyka upp en meny

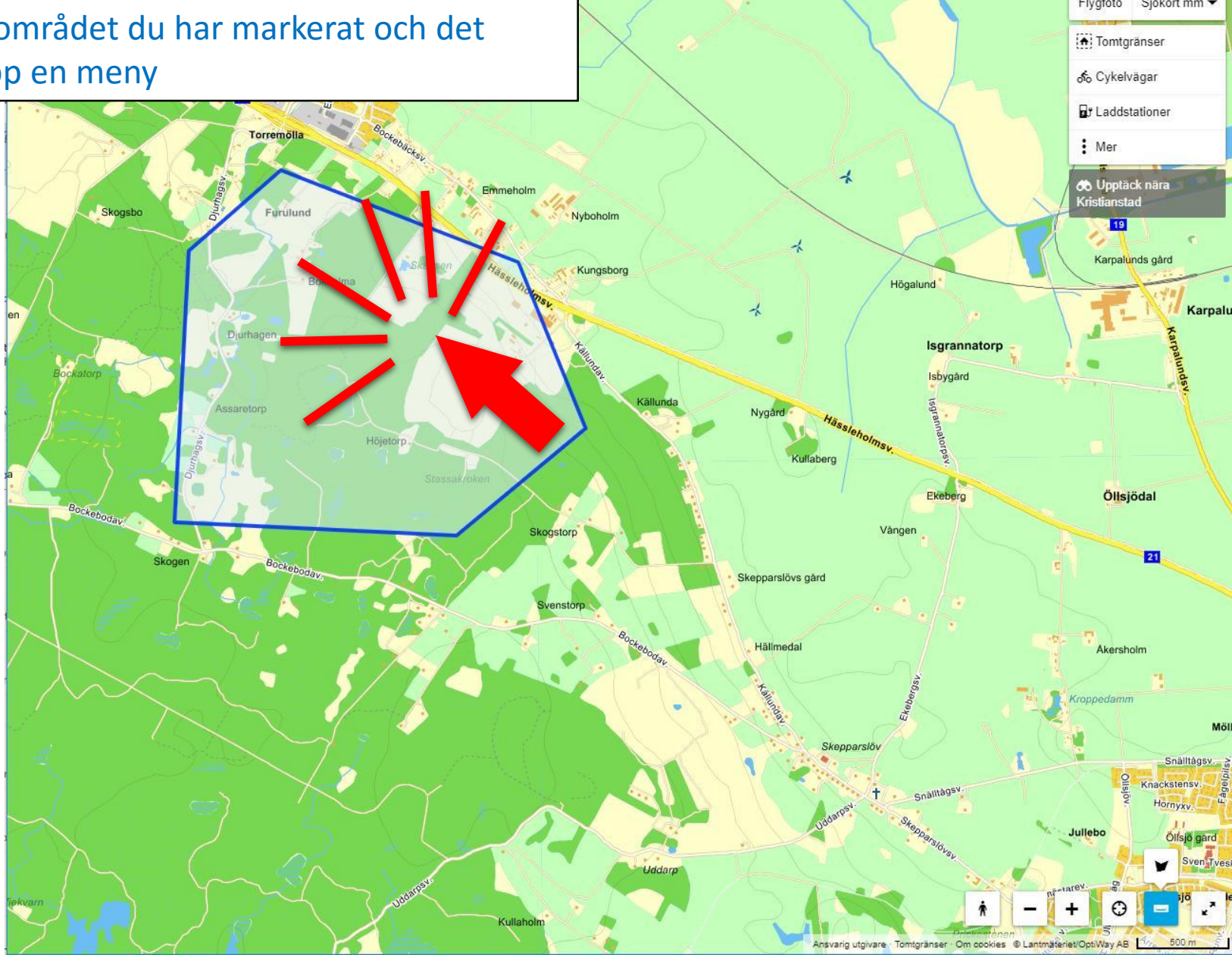

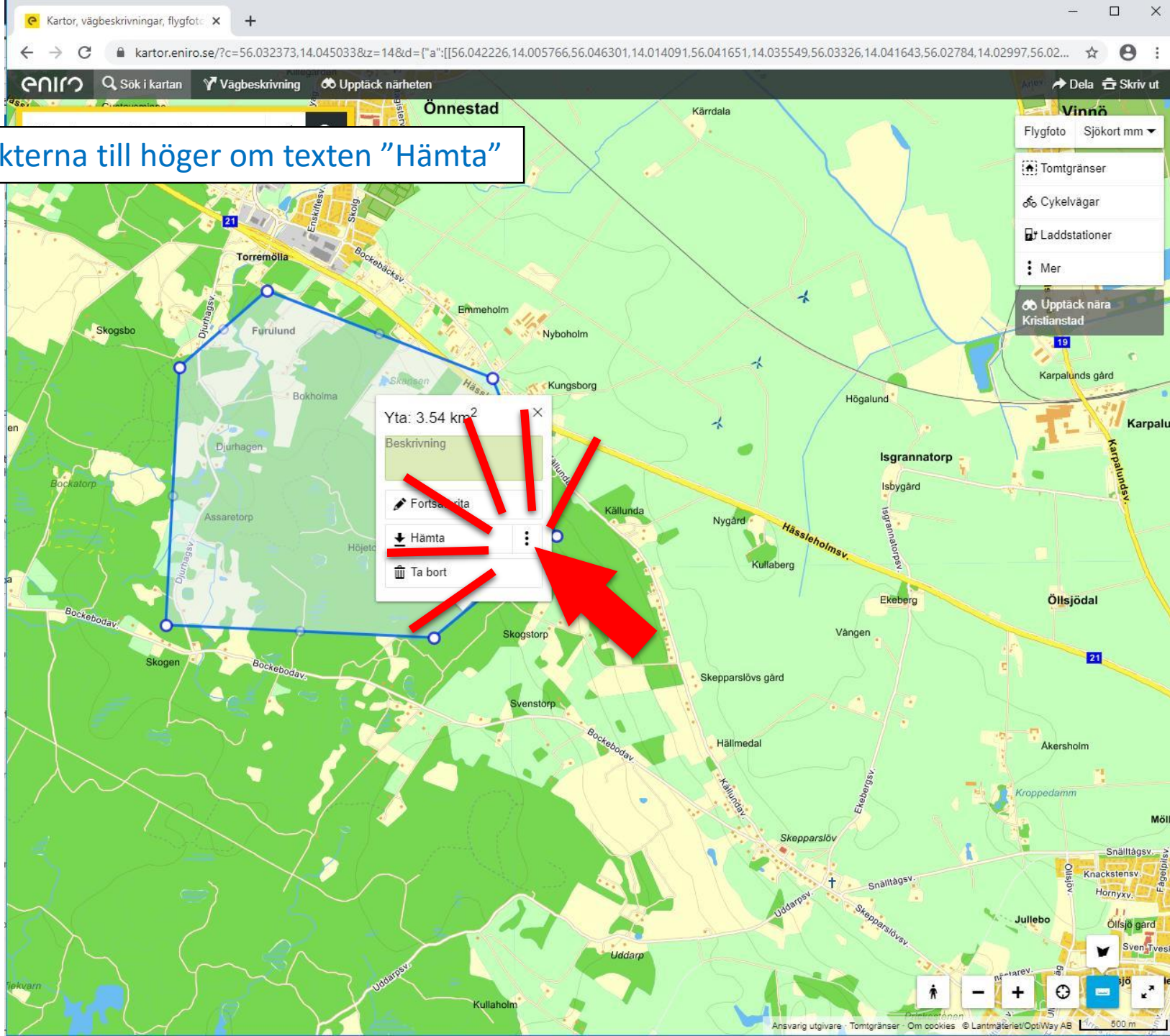

Klicka på de tre punkterna till höger om texten "Hämta"

Yta: 3.54 km²

Beskrivning

Fortsätt redigera

Hämta

Ta bort

Dela Skriv ut

Flygfoto Sjökort mm

Tomtgränser

Cykelvägar

Laddstationer

Mer

Upptäck nära Kristianstad

Du får nu möjlighet att välja i ytterligare en lista. Välj "Shapefile".

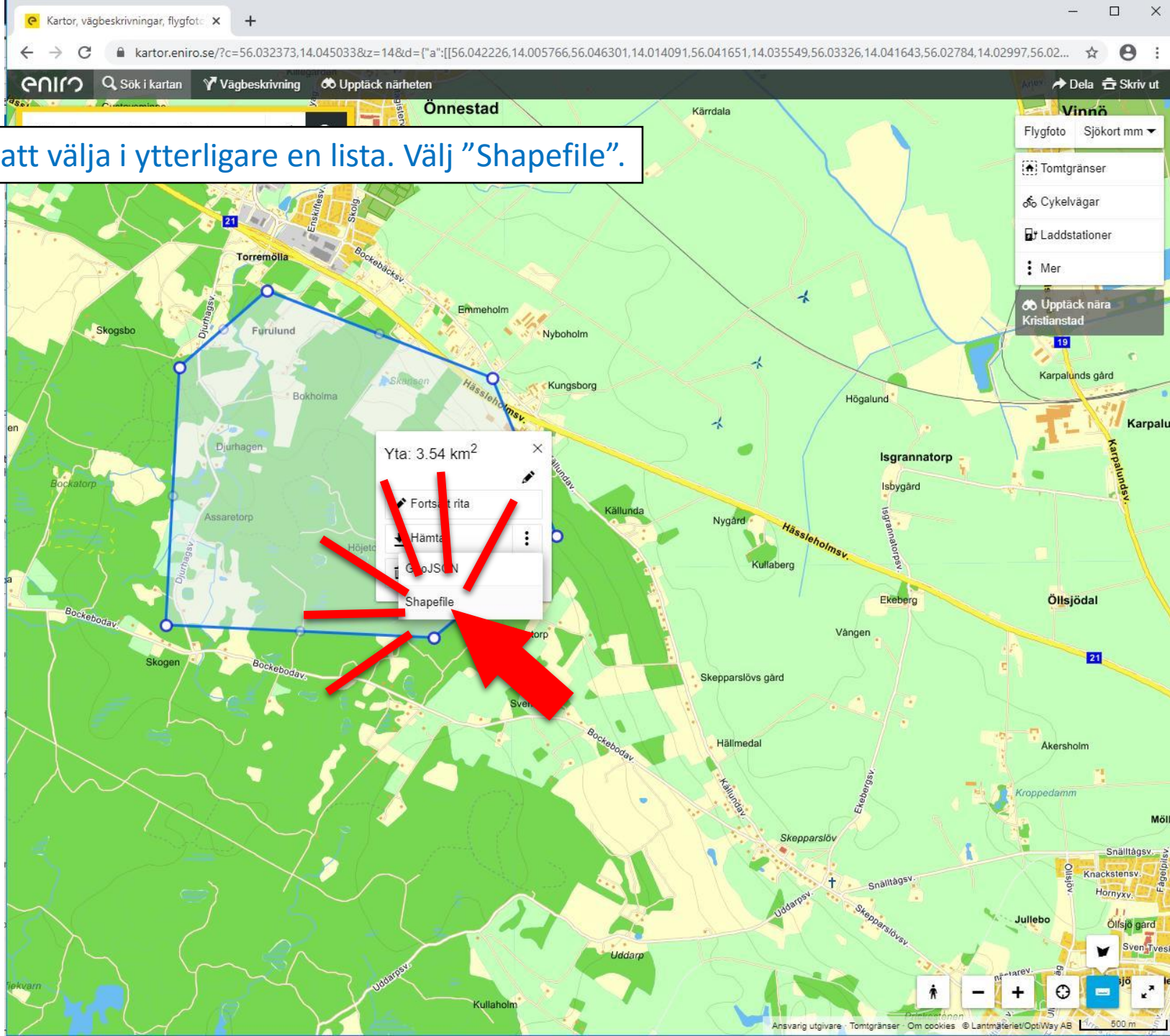

En fil har nu sparats till din hårddisk. Klicka på symbolen till höger om namnet "shapefil...zip" nere i vänstra hörnet av webbläsaren.

Välj alternativet visa i mapp.

- Yta: 3.54 km²
- Fortsätt rita
- Hämta
- GeoJSON
- Shapefile

At the bottom of the screen, a secondary menu is open with the following options:

- Öppna
- Öppna alltid flera alternativna typ
- Visa i mapp
- Avbryt

A large red arrow points from the 'Visa i mapp' option in the secondary menu towards the polygon. The browser address bar shows the URL: `kartor.eniro.se/?c=56.032349;14.045033&z=14&d=([["a":[[[56.042226,14.005766,56.046301,14.014091,56.041651,14.035549,56.03326,14.041643,56.02784,14.02997,56.02...`

Du får nu upp den mappen som filen har sparats i. Höger klicka på filen och du får upp en lista på förslag på åtgärder.

Välj "Skicka till" i listan och därefter "E-postmottagare". Nu öppnas ditt epostprogram tillsammans med komprimerade shapefilen bifogad.
Skriv in epostadressen "hampus.markensten@slu.se", vad din fråga gäller och vilket **län** ditt område ligger

i.

